ÚZEMNÍ PLÁN

OLŠANY

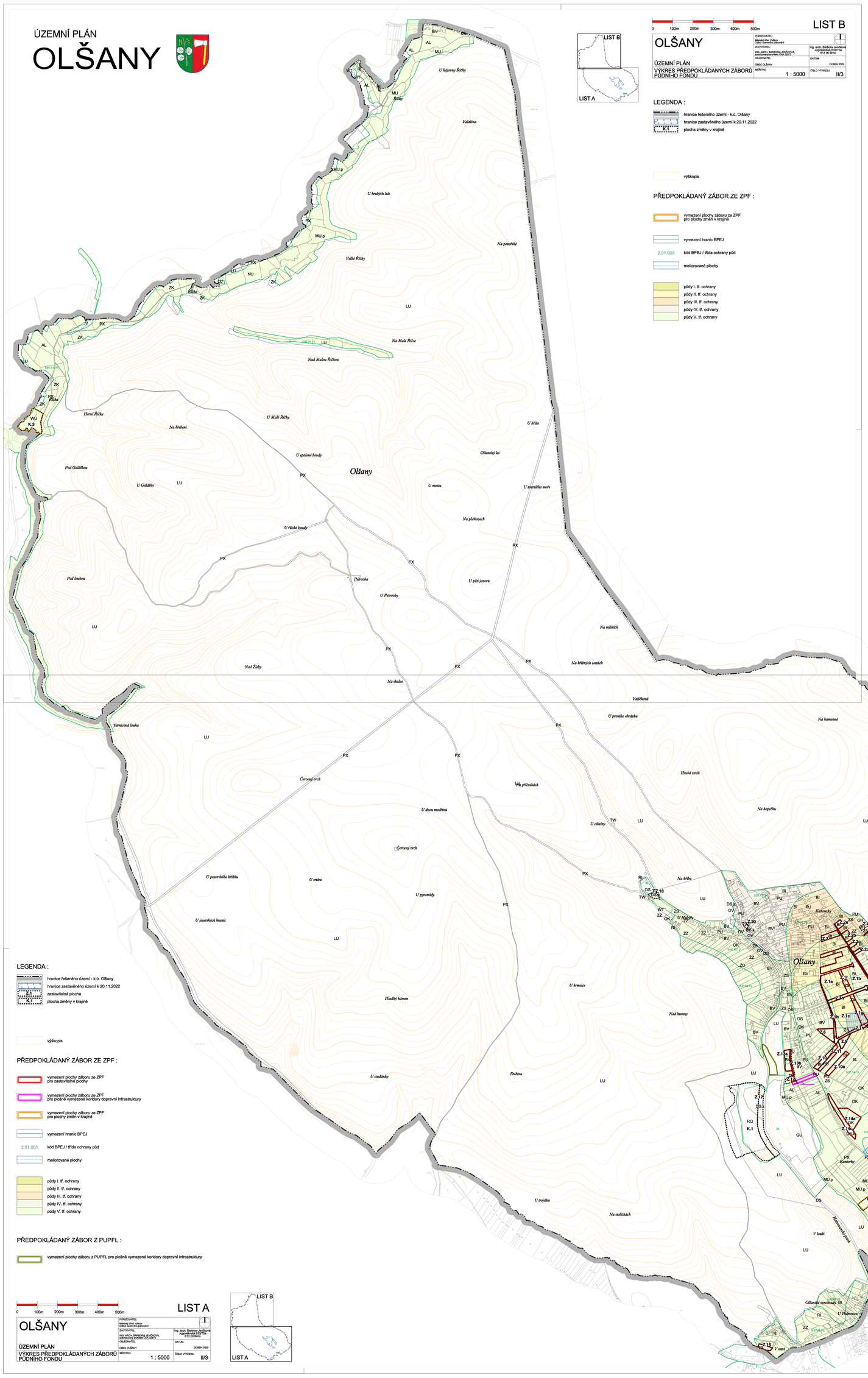

0 100m 200m 300m 400m 500m

LIST B

OLŠANY

ÚZEMNÍ PLÁN

VÝKRES PŘEDPOKLÁDANÝCH ZÁBORŮ PŮDNÍHO FONDU

POŘIZOVATEL: Městský úřad Vyškov, Odbor územního plánování	
ZHOTOVITEL: Ing. arch. Barbora Jeníčková, autorizovaný architekt ČKA 02872, Kupkovická 633/75a, 613 00 Brno	
OBJEDNATEL: OBEC OLŠANY	DATUM: DUBEN 2025
MĚŘÍTKO: 1 : 5000	ČÍSLO VÝKRESU: II/3

LEGENDA :

- hranice řešeného území - k.ú. Olšany
- hranice zastavěného území k 20.11.2022
- K.1 plocha změny v krajině
- výškopis

PŘEDPOKLÁDANÝ ZÁBOR ZE ZPF :

- vymezení plochy záboru ze ZPF pro plochy změn v krajině
- vymezení hranic BPEJ
- 2.01.00/I. kód BPEJ / třída ochrany půd
- meliorované plochy
- půdy I. tř. ochrany
- půdy II. tř. ochrany
- půdy III. tř. ochrany
- půdy IV. tř. ochrany
- půdy V. tř. ochrany

ÚZEMNÍ PLÁN

OLŠANY

LEGENDA :

- hranice řešeného území - k.ú. Olšany
- hranice zastavěného území k 20.11.2022
- Z.1 zastavitelná plocha
- K.1 plocha změny v krajině
- výškopis

PŘEDPOKLÁDANÝ ZÁBOR ZE ZPF :

- vymezení plochy záboru ze ZPF pro zastavitelné plochy
- vymezení plochy záboru ze ZPF pro plošně vymezené koridory dopravní infrastruktury
- vymezení plochy záboru ze ZPF pro plochy změn v krajině
- vymezení hranic BPEJ
- 2.01.00/I. kód BPEJ / třída ochrany půd
- meliorované plochy
- půdy I. tř. ochrany
- půdy II. tř. ochrany
- půdy III. tř. ochrany
- půdy IV. tř. ochrany
- půdy V. tř. ochrany

PŘEDPOKLÁDANÝ ZÁBOR Z PUPFL :

- vymezení plochy záboru z PUPFL pro plošně vymezené koridory dopravní infrastruktury

0 100m 200m 300m 400m 500m

LIST A

OLŠANY

ÚZEMNÍ PLÁN

VÝKRES PŘEDPOKLÁDANÝCH ZÁBORŮ PŮDNÍHO FONDU

POŘIZOVATEL: Městský úřad Vyškov, Odbor územního plánování	
ZHOTOVITEL: Ing. arch. Barbora Jeníčková, autorizovaný architekt ČKA 02872, Kupkovická 633/75a, 613 00 Brno	
OBJEDNATEL: OBEC OLŠANY	DATUM: DUBEN 2025
MĚŘÍTKO: 1 : 5000	ČÍSLO VÝKRESU: II/3